

APRESENTAÇÃO DAS ESTATÍSTICAS

Neste número estão disponibilizados os resultados do levantamento efetuado em setembro de 2005 sobre **Previsões e Estimativas de Safras Agrícolas do Estado de São Paulo**, com informações finais para o ano agrícola em vigor (2004/05), das culturas de feijão e batata de inverno, milho e soja safrinha, mamona, trigo, banana, café e limão. Além disso, são mostrados os dados de intenção de plantio, para o ano agrícola 2005/06, das principais culturas das águas: algodão, amendoim, arroz, batata, feijão, milho e soja.

Entre as estatísticas de **Preços Agrícolas**, divulgadas mensalmente por esta revista, encontram-se informações dos seguintes preços: pagos e recebidos pelos agricultores, de atacado, de varejo e da cesta de mercado, na cidade de São Paulo, além dos índices mensais de preços agrícolas e indicadores (econômico-financeiro e relação de troca) de conjuntura agropecuária.

TABELA 1 - Preços Médios Pagos pela Agricultura, Cidade de São Paulo, Julho a Outubro de 2005

		(em real)			(continua)
Especificação	Unidade	Julho	Agosto	Setembro	Outubro
Fertilizantes e Corretivos					
Calcário dolomítico	tonelada	33,00	33,00	33,00	33,00
Cloreto de potássio	tonelada	1.125,66	1.117,75	1.108,83	1.117,20
Nitrocálcio	tonelada	880,00	885,00	870,00	840,00
Sulfato de amônia	tonelada	826,70	828,37	813,24	807,65
Superfosfato simples	tonelada	617,91	606,96	596,59	590,17
Termofosfato	tonelada	945,25	944,89	913,46	912,61
Uréia	tonelada	1.286,80	1.262,40	1.191,60	1.184,50
Formulados					
02-30-10	tonelada	817,84	815,44	794,45	771,17
03-15-15	tonelada	708,35	700,49	691,33	671,52
04-14-08	tonelada	734,12	723,83	721,28	707,65
04-20-20	tonelada	974,23	972,18	969,87	949,74
04-30-10	tonelada	908,45	953,63	950,38	921,29
04-30-16	tonelada	903,15	906,11	897,18	863,02
05-25-25	tonelada	946,33	948,29	949,78	908,71
10-10-10	tonelada	850,14	831,73	837,62	824,47
12-06-12	tonelada	777,68	782,87	778,73	768,48
14-07-28	tonelada	1.012,23	999,64	992,43	962,15
19-10-19	tonelada	942,27	939,47	925,54	887,93
20-05-20	tonelada	1.111,00	1.105,99	1.096,00	1.078,53
Sementes					
Algodão	kg	1,30	1,30	1,30	1,30
Amendoim	kg	3,00	3,00	3,00	3,00
Arroz	kg	1,77	1,77	1,77	1,77
Feijão	kg	3,00	3,00	3,00	3,00
Milho	kg	5,92	5,95	6,22	6,30
Soja	kg	1,90	1,90	1,60	1,60
Sorgo	kg	11,08	11,19	12,38	11,65
Tomate	kg	602,57	602,54	602,57	602,54
Vacinas e medicamentos					
Agrovet	cx.25 ampolas	318,75	332,81	332,81	341,56
Biocid	litro	46,53	46,94	46,94	48,69
Creolina	litro	20,60	21,32	21,32	22,82
Lepecid	300ml	6,10	6,17	6,17	6,38
Neguvon + assuntol	kg	137,13	138,35	138,35	143,35
Neguvon pó	500g	62,98	63,84	63,84	66,76
Pentabiótico veterinário	cx.25 frascos	221,63	246,88	220,00	253,13
Ripercol injetável	250ml	18,65	19,41	19,41	19,31
Stimovit + B12	500ml	11,33	11,53	11,53	12,03
Triatox	litro	51,43	51,32	51,32	53,42
Vacina contra aftosa	dose	1,30	1,20	1,20	1,25
Vacina contra carbúnculo sintomático	100ml	6,00	6,00	6,00	7,00

Fonte: Instituto de Economia Agrícola.

TABELA 1 - Preços Médios Pagos pela Agricultura, Cidade de São Paulo, Julho a Outubro de 2005

(em real)		(continua)			
Especificação	Unidade	Julho	Agosto	Setembro	Outubro
Máquinas, veículos e implementos					
Arado de 3 discos de 26" fixo liso	unidade	3.957,25	4.042,50	4.167,50	4.249,00
Arado de 4 discos de 26" fixo liso	unidade	4.433,75	4.475,50	4.565,50	4.568,00
Caminhão F 12000, diesel	unidade	86.500,00	87.000,00	87.000,00	87.000,00
Caminhão, F 4000, diesel	unidade	67.000,00	67.000,00	67.000,00	67.000,00
Caminhão Mercedes Benz 1215	unidade	110.400,00	112.608,00	112.608,00	115.800,00
Caminhão Mercedes Benz 2423 K	unidade	184.400,00	188.088,00	188.088,00	190.900,00
Caminhonete F 250, diesel, 6 cil. c/caçamba	unidade	75.950,00	75.950,00	75.950,00	75.950,00
Carreta 4t s/carroc., s/pneus, s/freio, c/mola	unidade	3.358,00	3.410,00	3.467,50	3.510,25
Colhedora JM 350 p/milho, acima de 40cv	unidade	24.394,00	24.894,00	25.494,00	22.447,00
Colhedora MF 3640 p/grão, s/plataforma, c/cilindro batedor de alta inércia	unidade	343.944,00	343.944,00	343.944,00	343.944,00
Colhedora MF 5650 p/grão, s/plataforma, c/cilindro batedor de alta inércia	unidade	369.536,00	369.536,00	369.536,00	369.536,00
Conjunto de pulverizador mecanizado (jatão super 600)	unidade	19.522,50	20.002,00	20.552,00	20.868,50
Cultivador de 9 enxadas	unidade	2.214,25	2.301,75	2.374,25	2.390,50
Grade de 24 discos de 18"	unidade	3.170,75	3.245,00	3.222,50	3.216,75
Grade de 28 discos de 18"	unidade	3.703,75	3.731,25	3.703,75	3.706,00
Motor elétrico 3cv, trifásico, 4 pólos blindado	unidade	426,00	426,00	426,00	426,00
Pivô central	hectare	4.523,00	4.523,00	4.523,00	4.523,00
Plaina traseira	unidade	1.934,75	1.955,00	2.005,00	2.018,25
Plantadora adubadora hidráulica de 3 linhas c/ cabeçalho de 2.650mm	unidade	9.827,81	9.962,81	10.012,81	9.657,85
Plantadora de 8 linhas	unidade	33.875,63	34.085,63	34.133,13	33.508,13
Pulverizador costal, 20 litros	unidade	188,18	188,46	189,30	193,06
Recolhedora de feijão JM 35	unidade	50.311,42	50.311,42	50.311,42	50.311,42
Secador de café, tipo 3	unidade	35.000,00	35.000,00	35.000,00	33.200,00
Semeadora adubadora c/ discos duplos de 17 linhas	unidade	27.994,29	28.502,95	28.702,95	29.038,62
Trator de roda 100cv	unidade	119.885,50	125.855,50	146.544,33	136.408,25
Trator de roda 50cv	unidade	62.429,00	62.429,00	75.729,50	75.729,50
Trator de roda 60 a 70cv	unidade	69.684,33	72.106,67	81.632,50	78.132,50
Trator de roda 70 a 80cv	unidade	77.866,33	80.548,33	88.210,50	87.260,50
Trator de roda 80 a 90cv	unidade	97.635,33	101.336,33	107.819,50	104.569,50
Peças de reposição					
Bico de pato c/asa, 18"	unidade	56,00	65,00	65,00	65,00
Disco de arado, liso, 26"	unidade	166,00	166,00	166,00	166,00
Pneu de caminhão, 825x20, 12 lonas	unidade	646,50	646,50	637,86	652,05
Pneu de caminhão, 900x20, 14 lonas	unidade	661,55	677,50	660,41	655,77
Combustíveis e lubrificantes					
Álcool hidratado	litro	1,18	1,09	1,06	1,14
Gasolina comum	litro	2,21	2,22	2,21	2,32
Graxa	kg	8,30	8,30	8,07	8,19
Óleo diesel	litro	1,71	1,73	1,73	1,91
Óleo lubrificante	litro	6,00	9,00	9,00	9,00

Fonte: Instituto de Economia Agrícola.

TABELA 1 - Preços Médios Pagos pela Agricultura, Cidade de São Paulo, Julho a Outubro de 2005
(em real) (continua)

Especificação	Unidade	Julho	Agosto	Setembro	Outubro
Defensivos					
Acaricidas					
Kelthane CE	1,5 litro	79,50	79,00	79,00	76,56
Omite 720 CE	litro	62,45	61,45	57,83	57,30
Sipcatin 500 SC	litro	119,46	113,85	114,45	111,11
Formicidas					
Mirex - S	1/2kg	4,60	4,60	4,60	4,60
Fungicidas					
Bayfidan CE	litro	119,45	107,38	107,36	104,48
Cercobin 700 PM	5kg	321,36	320,48	316,98	290,87
Dithane PM	kg	23,90	23,90	23,02	22,29
Manzate 800	cx.25kg	564,46	564,46	579,82	547,78
Oxicloreto de cobre 50%	kg	14,21	14,21	14,27	14,27
Tilt	litro	151,08	151,08	148,18	138,73
Herbicidas					
Karmex 500 SC	5 litros	131,30	135,68	135,68	123,36
Primestra Gold	5 litros	166,39	153,60	154,65	154,65
Roundup	5 litros	77,61	77,24	77,02	73,12
Scepter 70 DG	200g	71,80	70,95	70,95	60,85
Tordon 2,4 - D	20 litros	1.135,31	1.135,34	1.006,67	1.049,00
Trifluralina	5 litros	106,60	106,60	106,60	106,00
Inseticidas					
Decis 25 CE	litro	71,33	71,33	70,49	69,45
Folidol 600	litro	35,27	35,27	35,20	34,51
Furadan 50 G	10kg	72,62	72,62	72,62	72,96
Nuvacron 400	litro	36,00	36,00	36,00	36,00
Piredan	litro	77,59	73,39	73,39	65,12
Óleo secante					
Triona	20 litros	104,52	103,82	101,90	101,27
Material de construção					
Areia lavada	m ³	44,56	43,61	43,81	44,56
Caibro de peroba (5x6cm, base 4,40m até 4m)	m ³	1.392,35	1.392,35	1.419,48	1.419,48
Cal virgem	sc.20kg	4,57	4,61	4,78	4,97
Cimento Portland	sc.50kg	16,17	14,70	13,80	12,89
Fio de cobre, isolamento termoplástica para 70gC, 750V (6,00mm)	rolo 100m	149,03	149,03	149,31	150,95
Folha de porta interna, lisa 35mm de espessura	unidade	67,11	66,81	68,19	68,83
Telha francesa de cerâmica (fosca)	mil	738,90	781,56	782,67	787,11
Tijolo comum	mil	139,64	142,36	141,73	141,73
Tubo galvanizado p/água, ¾", c/costura 26,9mm	metro	14,77	14,77	14,78	14,78
Embalagem					
Saco novo para arroz em casca (60kg)	unidade	2,53	2,53	2,53	2,53
Saco novo para batata (60kg)	unidade	1,45	1,45	1,45	1,45
Saco novo para exportação de café (60kg)	unidade	3,10	3,10	3,10	3,10

Fonte: Instituto de Economia Agrícola.

TABELA 1 - Preços Médios Pagos pela Agricultura, Cidade de São Paulo, Julho a Outubro de 2005
(em real) (conclusão)

Especificação	Unidade	Julho	Agosto	Setembro	Outubro
Alimentos para Animais					
Farelinho de trigo	kg	0,32	0,29	0,28	0,28
Farelo de algodão 30%	kg	0,27	0,26	0,29	0,25
Farelo de arroz cru	kg	0,16	0,16	0,16	0,16
Farelo de soja 47/48%	kg	0,53	0,54	0,53	0,50
Farinha de osso calcinada	kg	1,70	1,70	1,70	1,70
Refinasil	kg	0,29	0,27	0,29	0,28
Sal comum grosso	kg	0,45	0,45	0,45	0,45
Sal mineral	kg	5,65	5,66	5,65	5,66
Uréia pecuária	kg	2,31	2,31	2,31	2,31
Ração para ave					
Corte crescimento	kg	1,08	1,08	1,08	1,02
Corte inicial	kg	1,15	1,15	1,15	1,10
Postura crescimento	kg	0,89	0,89	0,89	0,89
Postura (gaiola)	kg	0,98	0,98	0,98	0,95
Ração para bovino					
Inicial	kg	0,96	0,96	0,96	0,84
Lactação	kg	0,82	0,82	0,82	0,70
Novilha e vaca seca	kg	0,89	0,89	0,89	0,83
Reprodução	kg	0,91	0,91	0,91	0,85
Ração para suíno					
Crescimento	kg	0,97	0,97	0,97	0,97
Engorda, acabamento, terminação e final	kg	0,98	0,98	0,98	0,96
Inicial	kg	1,18	1,18	1,18	1,10
Lactação	kg	1,03	1,03	1,03	1,01
Reprodução	kg	1,09	1,09	1,09	1,05
Concentrado para ave					
Corte crescimento	kg	1,39	1,39	1,39	1,39
Corte final	kg	1,39	1,39	1,39	1,39
Corte inicial	kg	1,45	1,45	1,45	1,45
Postura crescimento	kg	1,06	1,06	1,06	1,06
Concentrado para suíno					
Engorda	kg	1,23	1,23	1,23	1,23
Reprodução	kg	1,12	1,12	1,12	1,12

Fonte: Instituto de Economia Agrícola.

TABELA 2 - Preços Médios Mensais Recebidos pelos Agricultores no Estado de São Paulo, Julho a Outubro de 2005

(em real)

Produto	Unidade	Julho	Agosto	Setembro	Outubro
Algodão em caroço	15kg	12,98	12,36	12,12	12,00
Algodão em pluma	15kg	37,94	37,92	36,22	34,36
Amendoim em casca	sc.25kg	21,17	21,30	21,67	21,31
Arroz em casca	sc.60kg	27,65	27,13	26,40	24,78
Banana nanica	cx.20kg	11,12	11,47	10,91	9,81
Batata	sc.50kg	33,56	28,28	27,84	24,91
Bezerro	unidade	313,23	311,88	303,31	306,44
Boi gordo	15kg	52,34	51,13	49,91	53,93
Boi magro	unidade	582,58	570,33	559,64	582,02
Borracha (coágulo)	kg	1,40	1,36	1,41	1,42
Burro domado	unidade	883,92	884,86	893,80	915,43
Café benef. cereja descascado	sc.60kg	274,37	250,59	241,80	245,81
Café benef. secagem natural	60kg	231,59	225,07	219,60	218,13
Café em coco	sc.40kg	71,60	69,26	65,98	65,49
Café em coco renda	kg de renda	3,41	3,31	3,18	3,18
Cana-de-açúcar	t	28,37	28,55	28,97	29,41
Casulo	kg	5,91	5,90	5,81	5,89
Cebola	kg	0,69	0,62	0,59	0,64
Feijão	sc.60kg	96,19	87,74	79,80	73,86
Frango para corte	kg	1,43	1,47	1,50	1,44
Garrote	unidade	439,41	438,95	428,64	438,99
Laranja para indústria	cx.40,8kg	7,60	7,53	7,40	7,34
Laranja para mesa	cx.40,8kg	9,79	9,77	9,78	10,14
Leitão de recria	kg	3,53	3,64	3,72	3,78
Leite A	litro	0,69	0,71	0,71	0,69
Leite tipo B	litro	0,59	0,58	0,55	0,55
Leite tipo C	litro	0,53	0,51	0,48	0,45
Mamona	kg	0,91	0,95	1,06	1,01
Mandioca para indústria	t	99,67	93,41	89,35	87,15
Mandioca para mesa	cx.23kg	9,07	8,40	8,18	8,09
Mel de abelha	kg	11,33	11,30	11,42	11,46
Milho	sc.60kg	17,02	17,04	16,95	16,90
Novilha	unidade	413,61	412,94	410,00	410,82
Ovos de codorna	cx.50dz.	22,33	20,92	23,38	23,67
Ovos tipo extra	cx.30dz.	37,00	34,54	32,72	32,96
Ovos tipo grande	cx.30dz.	36,07	32,94	31,08	31,21
Ovos tipo médio	cx.30dz.	34,09	31,13	28,90	28,84
Ovos tipo pequeno	cx.30dz.	29,15	27,23	25,08	25,01
Poedeira descarte leve	kg	0,49	0,45	0,46	0,47
Poedeira descarte pesada	kg	0,69	0,66	0,67	0,68
Soja	sc.60kg	28,89	28,59	27,23	26,34
Sorgo	sc.60kg	11,81	11,98	11,90	12,02
Suíno para abate	15kg	44,47	45,72	46,48	47,82
Tangerina	cx.40,8	8,82	9,10	9,15	10,01
Tomate para indústria	kg	0,16	0,16	0,16	0,15
Tomate para mesa	cx.25kg	22,62	22,34	22,29	20,16
Touro	unidade	1.389,69	1.386,41	1.343,20	1.363,38
Trigo	sc.60kg	22,97	22,63	20,88	18,69
Triticale	sc.60kg	20,67	19,40	18,67	15,58
Vaca de criar	unidade	591,66	590,51	586,17	586,70
Vaca gorda	15kg	45,74	45,28	44,61	47,47
Vaca leiteira acima de 20 l/dia	unidade	2.066,90	1.998,93	1.967,66	2.010,57
Vaca leiteira até 5 l/dia	unidade	738,20	720,53	719,82	718,96
Vaca leiteira de 10 a 20 l/dia	unidade	1.515,31	1.471,95	1.470,38	1.477,74
Vaca leiteira de 5 a 10 l/dia	unidade	1.025,40	991,23	987,27	995,06
Vaca magra	unidade	422,93	415,57	413,10	418,20

Fonte: Instituto de Economia Agrícola e Coordenadoria de Assistência Técnica Integral.

TABELA 3 - Preços Médios Mensais Recebidos pelos Agricultores, segundo os Escritórios de Desenvolvimento Rural, Estado de São Paulo, Outubro de 2005¹

(em real)					(continua)
Produto	Andradina	Araçatuba	Araraquara	Assis	Avaré
Algodão em caroço	...	11,50	14,05
Algodão em pluma	34,87
Amendoim em casca	...	22,50	...	19,00	...
Arroz em casca	...	24,00	17,20	30,00	23,50
Banana nanica	5,50	9,50	8,00
Batata	18,00
Bezerro	323,00	344,00	328,33	320,00	324,00
Boi gordo	55,40	54,00	55,13	52,60	54,33
Boi magro	608,00	628,33	597,75	590,00	540,00
Borracha (coágulo)	1,40	1,30	...
Burro domado	...	1.500,00	...	1.000,00	1.000,00
Café benef. cereja descascado	240,00	...	221,67
Café benef. secagem natural	180,00	225,67	216,73	201,25	209,00
Café em coco	54,00	69,08	70,00	61,20	61,20
Café em coco renda	2,65	3,41	...	3,06	3,24
Cana-de-açúcar	27,69	28,79	32,20	30,44	26,07
Casulo
Cebola
Feijão	60,00	79,00	95,00	82,33	79,50
Frango para corte	1,38	...	1,36
Garrote	416,00	523,00	460,00	434,00	464,00
Laranja para indústria	7,20	8,00	6,90
Laranja para mesa	7,70	...	8,00	12,00	9,33
Leitão de recria	2,50	3,44	...	3,75	3,47
Leite tipo A
Leite tipo B	0,54	0,52	0,55
Leite tipo C	0,45	0,48	0,50	0,42	0,44
Mamona
Mandioca para indústria	82,50	83,75	90,00
Mandioca para mesa	5,00	9,00
Mel de abelha	8,60	13,00	...
Milho	16,13	16,42	17,03	15,78	16,30
Novilha	381,00	456,00	320,00	450,00	410,00
Ovos de codorna
Ovos tipo extra	28,50	30,70	27,50	29,00	...
Ovos tipo grande	27,50	29,70	26,50	28,00	42,00
Ovos tipo médio	25,50	28,20	25,00	26,00	35,00
Ovos tipo pequeno	21,50	27,00
Poedeira descarte leve	0,40	0,35	...
Poedeira descarte pesada	0,80	0,70	...
Soja	28,80	25,38	25,85	25,78	26,75
Sorgo	...	11,00	12,00
Suíno para abate	45,00	48,33	43,67	47,50	46,50
Tangerina
Tomate para indústria	...	0,16
Tomate para mesa	...	12,00	16,00
Touro	1.250,00	1.312,50	...	1.425,00	1.600,00
Trigo	18,30	18,90
Triticale	15,45
Vaca de criar	598,00	675,00	560,00	647,50	587,50
Vaca gorda	48,60	49,75	48,25	44,50	48,00
Vaca leiteira acima de 20 l/dia	2.250,00	1.975,00	1.750,00	1.900,00	1.740,00
Vaca leiteira até 5 l/dia	756,00	776,00	700,00	667,50	628,33
Vaca leiteira de 10 a 20 l/dia	1.460,00	1.525,00	1.350,00	1.425,00	1.420,00
Vaca leiteira de 5 a 10 l/dia	1.060,00	1.000,00	1.025,00	935,00	933,33
Vaca magra	432,00	480,00	480,00	440,00	435,00

¹As unidades para cada produto desta tabela são as mesmas da tabela 2.

Fonte: Instituto de Economia Agrícola e Coordenadoria de Assistência Técnica Integral.

TABELA 3 - Preços Médios Mensais Recebidos pelos Agricultores, segundo os Escritórios de Desenvolvimento Rural, Estado de São Paulo, Outubro de 2005

(em real)

(continua)

Produto	Barretos	Bauru	Botucatu	Bragança Paulista	Campinas
Algodão em caroço	...	12,00
Algodão em pluma	...	34,00
Amendoim em casca	...	16,50
Arroz em casca	20,50	21,50	...
Banana nanica	...	11,00	...	12,00	...
Batata	22,33	...
Bezerro	305,63	330,00	277,50	305,00	287,50
Boi gordo	55,50	55,38	53,33	51,50	53,67
Boi magro	643,75	632,86	586,67	520,00	550,00
Borracha (coágulo)	1,45	1,50
Burro domado	1.450,00	700,00	...	1.112,50	...
Café benef. cereja descascado	247,50	...
Café benef. secagem natural	216,67	242,00	220,00	230,00	200,00
Café em coco	64,33	71,83	65,00	76,67	66,50
Café em coco renda	3,30	3,06	3,25	3,25	3,55
Cana-de-açúcar	28,82	27,05	29,44	...	27,50
Casulo	...	5,00
Cebola	0,95	...
Feijão	57,50	80,00	...	73,33	71,50
Frango para corte	1,43	1,48	1,48	0,98	...
Garrote	425,56	468,75	398,33	481,67	455,00
Laranja para indústria	7,07	8,24	6,50
Laranja para mesa	9,63	10,63	10,00
Leitão de recria	4,30	3,46	3,95	3,90	4,10
Leite tipo A	...	0,70
Leite tipo B	0,54	0,64	...	0,71	0,52
Leite tipo C	0,47	0,48	0,45	0,51	0,48
Mamona	...	0,60
Mandioca para indústria	...	90,00
Mandioca para mesa	9,00	7,75	...	8,00	8,00
Mel de abelha	10,00	9,93	...	11,33	10,00
Milho	15,21	16,50	17,27	18,33	15,17
Novilha	415,56	401,88	320,00	418,33	475,00
Ovos de codorna	22,00	23,00	...
Ovos tipo extra	30,00	26,50	29,00	31,00	36,00
Ovos tipo grande	29,00	24,50	28,00	30,00	33,50
Ovos tipo médio	27,00	23,50	27,00	29,00	31,50
Ovos tipo pequeno	25,00	20,00	...	24,00	25,50
Poedeira descarte leve	0,35	0,40	0,80
Poedeira descarte pesada	0,85	0,75	...
Soja	25,90	25,67
Sorgo	11,80
Suíno para abate	44,79	46,57	47,00	46,25	52,50
Tangerina
Tomate para indústria	0,20
Tomate para mesa	...	18,00	...	23,00	19,00
Touro	1.500,00	1.292,86	1.700,00	1.316,67	1.466,67
Trigo
Triticale
Vaca de criar	577,50	578,57	580,00	595,00	506,67
Vaca gorda	48,63	49,00	47,00	44,17	50,33
Vaca leiteira acima de 20 l/dia	2.183,33	1.933,33	1.350,00	1.960,00	1.900,00
Vaca leiteira até 5 l/dia	750,00	822,86	855,00	763,33	775,00
Vaca leiteira de 10 a 20 l/dia	1.631,25	1.616,67	1.300,00	1.540,00	1.700,00
Vaca leiteira de 5 a 10 l/dia	943,75	1.185,71	1.000,00	1.025,00	950,00
Vaca magra	440,75	454,29	300,00	355,00	450,00

Fonte: Instituto de Economia Agrícola e Coordenadoria de Assistência Técnica Integral.

TABELA 3 - Preços Médios Mensais Recebidos pelos Agricultores, segundo os Escritórios de Desenvolvimento Rural, Estado de São Paulo, Outubro de 2005

(em real) (continua)

Produto	Catanduva	Dracena	Fernandópolis	Franca	General Salgado
Algodão em caroço	11,93	10,92	13,00	14,00	13,25
Algodão em pluma	29,00	34,00	36,00	34,39	...
Amendoim em casca	23,50	20,33	31,00	...	16,00
Arroz em casca	25,42	...	22,00	27,00	30,00
Banana nanica	9,33	9,00
Batata	29,60	...	37,00
Bezerro	308,38	306,67	286,67	286,00	284,29
Boi gordo	54,94	53,00	52,50	54,40	53,71
Boi magro	570,00	566,67	620,00	608,00	616,67
Borracha (coágulo)	1,41	1,40	1,35	...	1,50
Burro domado	890,00	1.250,00	450,00	1.000,00	...
Café benef. cereja descascado	232,50	230,00	270,00	247,50	...
Café benef. secagem natural	208,20	194,00	220,00	239,60	240,00
Café em coco	63,10	57,00	55,67	80,00	61,25
Café em coco renda	3,16	2,96	2,50	...	2,80
Cana-de-açúcar	30,21	29,80	...	29,00	27,00
Casulo	5,00
Cebola	0,60
Feijão	68,80	65,75	54,50	68,00	72,50
Frango para corte	1,48	1,40	1,43
Garrote	446,67	426,67	437,50	462,00	417,14
Laranja para indústria	6,91	...	8,00	...	8,17
Laranja para mesa	9,67	...	12,00	...	10,00
Leitão de recria	3,97	3,50	2,77	...	3,43
Leite tipo A
Leite tipo B	0,60	0,57	0,50	0,48	...
Leite tipo C	0,42	0,42	0,49	0,43	0,45
Mamona	1,60	0,80
Mandioca para indústria	82,50	80,00
Mandioca para mesa	6,73
Mel de abelha	11,00	9,00	13,00	15,00	10,00
Milho	16,62	17,40	17,00	17,40	16,50
Novilha	407,78	393,33	412,50	430,00	410,00
Ovos de codorna	27,00
Ovos tipo extra	32,57	36,00	45,00	39,00	...
Ovos tipo grande	31,57	34,00	...	38,00	...
Ovos tipo médio	29,93	31,00	...	34,00	...
Ovos tipo pequeno	26,67	28,00
Poedeira descarte leve	0,65	0,30
Poedeira descarte pesada	0,75
Soja	26,25	26,00	27,25	27,83	29,33
Sorgo	10,67	...	12,00	...	11,80
Suíno para abate	49,79	55,00	42,50	48,33	51,80
Tangerina	6,50	10,00
Tomate para indústria	0,15
Tomate para mesa	16,00	...	17,00	...	15,00
Touro	1.271,43	1.366,67	1.350,00	1.250,00	1.333,33
Trigo	20,00
Triticale	17,00
Vaca de criar	568,57	550,00	557,50	633,33	578,33
Vaca gorda	47,89	46,75	46,75	46,25	47,29
Vaca leiteira acima de 20 l/dia	1.985,71	2.183,33	1.833,33	2.475,00	1.760,00
Vaca leiteira até 5 l/dia	750,00	600,00	750,00	637,50	657,14
Vaca leiteira de 10 a 20 l/dia	1.514,29	1.600,00	1.233,33	1.600,00	1.366,67
Vaca leiteira de 5 a 10 l/dia	1.054,44	941,67	950,00	887,50	942,86
Vaca magra	371,25	371,67	393,33	433,33	395,00

Fonte: Instituto de Economia Agrícola e Coordenadoria de Assistência Técnica Integral.

TABELA 3 - Preços Médios Mensais Recebidos pelos Agricultores, segundo os Escritórios de Desenvolvimento Rural, Estado de São Paulo, Outubro de 2005

(em real)

(continua)

Produto	Guaratinguetá	Itapetininga	Itapeva	Jaboticabal	Jales
Algodão em caroço	13,00
Algodão em pluma
Amendoim em casca	20,00	...
Arroz em casca	22,50	19,00	20,00	31,25	...
Banana nanica	10,00
Batata	25,00	...	30,00
Bezerro	264,00	295,00	275,00	296,00	310,00
Boi gordo	49,29	57,25	54,25	55,00	55,00
Boi magro	477,50	505,00	550,00	615,00	600,00
Borracha (coágulo)	1,51
Burro domado	975,00	683,33	1.000,00	916,67	1.000,00
Café benef. cereja descascado
Café benef. secagem natural	198,00	180,00
Café em coco	66,00	50,00
Café em coco renda	3,00	2,50
Cana-de-açúcar	40,00	...	23,00	28,40	...
Casulo	7,00
Cebola	0,40	0,35
Feijão	76,00	77,50	81,67	...	60,00
Frango para corte	1,25	1,50	1,50
Garrote	400,00	370,00	395,00	470,00	460,00
Laranja para indústria	...	8,00	...	6,08	5,38
Laranja para mesa	...	12,00	8,50	9,58	10,25
Leitão de recria	3,33	3,50	3,18	3,86	3,75
Leite tipo A
Leite tipo B	0,50	0,42
Leite tipo C	0,43	0,45	0,38	0,51	0,40
Mamona
Mandioca para indústria	98,00	100,00	...
Mandioca para mesa	9,00	12,00	...	4,50	...
Mel de abelha	10,00	10,00	7,50	...	16,00
Milho	20,00	15,55	17,00	16,17	16,25
Novilha	430,00	426,67	376,67	452,00	500,00
Ovos de codorna
Ovos tipo extra	47,00	32,50	35,00
Ovos tipo grande	30,50	30,00
Ovos tipo médio	36,00	26,75	25,00
Ovos tipo pequeno	24,00	20,00
Poedeira descarte leve
Poedeira descarte pesada
Soja	...	23,50	25,00	23,00	...
Sorgo	11,00	...
Suíno para abate	48,13	49,00	48,33	48,20	51,00
Tangerina	...	6,00	...	11,19	...
Tomate para indústria
Tomate para mesa	20,67	18,00	22,00
Touro	1.125,00	1.400,00	1.266,67	1.570,00	1.300,00
Trigo	...	18,30	18,75
Triticale	...	16,00	14,00
Vaca de criar	550,00	567,50	650,00	634,00	560,00
Vaca gorda	43,83	46,75	45,25	49,83	47,00
Vaca leiteira acima de 20 l /dia	2.180,00	1.700,00	2.000,00	2.500,00	1.500,00
Vaca leiteira até 5 l/dia	600,00	687,50	800,00	842,00	675,00
Vaca leiteira de 10 a 20 l/dia	1.557,14	1.266,67	1.650,00	1.490,00	1.050,00
Vaca leiteira de 5 a 10 l/dia	1.000,00	875,00	1.075,00	1.108,00	775,00
Vaca magra	366,00	432,50	450,00	440,00	450,00

Fonte: Instituto de Economia Agrícola e Coordenadoria de Assistência Técnica Integral.

TABELA 3 - Preços Médios Mensais Recebidos pelos Agricultores, segundo os Escritórios de Desenvolvimento Rural, Estado de São Paulo, Outubro de 2005

(em real)					
(continua)					
Produto	Jaú	Limeira	Lins	Marília	Mogi das Cruzes
Algodão em caroço	...	12,00
Algodão em pluma	...	34,25
Amendoim em casca	18,00	...
Arroz em casca	...	17,04
Banana nanica
Batata
Bezerro	330,00	321,67	300,00	328,00	280,00
Boi gordo	55,00	57,59	53,60	56,25	55,00
Boi magro	560,00	633,33	537,50	566,67	580,00
Borracha (coágulo)	1,42
Burro domado	...	1.000,00	950,00	975,00	1.500,00
Café benef. cereja descascado	250,00	...
Café benef. secagem natural	222,50	...	203,33	228,33	...
Café em coco	73,00	...	55,25	70,00	...
Café em coco renda	2,65	3,50	...
Cana-de-açúcar	34,00	29,31	29,50
Casulo	...	5,80	4,70
Cebola
Feijão	...	72,50	...	83,33	...
Frango para corte	1,45	1,48	1,40
Garrote	440,00	525,00	430,00	407,50	480,00
Laranja para indústria	...	8,50	6,75	7,75	...
Laranja para mesa	...	11,00	13,90	10,00	...
Leitão de recria	...	3,80	2,80
Leite tipo A	0,70	...
Leite tipo B	0,50	0,52	...
Leite tipo C	...	0,45	0,49	0,45	...
Mamona	1,50
Mandioca para indústria	...	110,00	66,00	77,50	...
Mandioca para mesa	...	4,09	7,00	6,00	...
Mel de abelha	...	10,00	10,00	10,00	15,00
Milho	18,00	16,83	17,67	16,33	...
Novilha	350,00	461,67	355,00	340,00	500,00
Ovos de codorna	25,00
Ovos tipo extra	...	30,85	30,50	34,85	38,50
Ovos tipo grande	...	29,85	29,50	33,35	37,50
Ovos tipo médio	...	27,60	28,50	31,75	35,50
Ovos tipo pequeno	...	25,50	23,00	27,50	...
Poedeira descarte leve	0,35	...	0,60
Poedeira descarte pesada
Soja	...	25,14	...	28,00	...
Sorgo	13,00
Suíno para abate	45,00	42,38	50,00	35,00	52,00
Tangerina
Tomate para indústria	0,13
Tomate para mesa	22,00	20,97	...
Touro	1.200,00	1.666,67	1.233,33	1.250,00	1.000,00
Trigo
Triticale
Vaca de criar	600,00	638,33	625,00	550,00	700,00
Vaca gorda	50,00	50,69	46,80	48,40	50,00
Vaca leiteira acima de 20 l/dia	...	1.775,00	1.650,00	1.800,00	2.500,00
Vaca leiteira até 5 l/dia	...	783,33	800,00	750,00	750,00
Vaca leiteira de 10 a 20 l/dia	...	1.250,00	1.150,00	1.233,33	2.000,00
Vaca leiteira de 5 a 10 l/dia	1.000,00	933,33	950,00	933,33	1.000,00
Vaca magra	450,00	416,67	373,33	490,00	500,00

Fonte: Instituto de Economia Agrícola e Coordenadoria de Assistência Técnica Integral.

TABELA 3 - Preços Médios Mensais Recebidos pelos Agricultores, segundo os Escritórios de Desenvolvimento Rural, Estado de São Paulo, Outubro de 2005

(em real)

(continua)

Produto	Mogi-Mirim	Orlândia	Ourinhos	Pindamonhangaba	Piracicaba
Algodão em caroço	11,50	...	11,50
Algodão em pluma	34,50	33,00
Amendoim em casca
Arroz em casca	24,50	...	25,00	21,67	...
Banana nanica	11,00	11,50	...
Batata	25,00	32,00	...
Bezerro	263,33	290,00	376,67	268,57	...
Boi gordo	51,00	52,67	57,00	49,00	52,00
Boi magro	521,67	550,00	640,00	480,00	...
Borracha (coágulo)
Burro domado	...	600,00	800,00	880,00	...
Café benef. cereja descascado	249,00
Café benef. secagem natural	245,00	...	200,00
Café em coco	73,50	...	64,00
Café em coco renda	3,50	...	3,30
Cana-de-açúcar	29,44	29,44	29,04	...	32,34
Casulo
Cebola	0,83	0,50
Feijão	75,75	81,14	75,00
Frango para corte	1,45	...	1,45	1,50	1,44
Garrote	426,67	400,00	483,33	372,29	...
Laranja para indústria	7,25
Laranja para mesa	10,25	16,00	...
Leitão de recria	4,00	...	4,00	4,35	4,50
Leite tipo A
Leite tipo B	0,48	0,61	...
Leite tipo C	...	0,50	0,44	0,51	0,40
Mamona
Mandioca para indústria	73,01	...	78,00	111,11	75,00
Mandioca para mesa	8,63	...
Mel de abelha	10,00	13,33	...
Milho	17,44	15,25	16,33	18,67	18,25
Novilha	361,67	375,00	410,00	385,00	...
Ovos de codorna
Ovos tipo extra	31,50	27,00
Ovos tipo grande	30,50	26,00
Ovos tipo médio	27,50	25,00
Ovos tipo pequeno	24,50
Poedeira descarte leve
Poedeira descarte pesada
Soja	31,00	23,88	26,73	33,00	...
Sorgo	14,45	11,47
Suínos para abate	47,50	48,00	47,50	41,88	47,00
Tangerina	15,00
Tomate para indústria	0,13	...
Tomate para mesa	21,00	25,83	30,00
Touro	1.433,33	900,00	1.833,33	1.285,71	...
Trigo	18,33
Triticale
Vaca de criar	576,67	525,00	653,33	626,00	...
Vaca gorda	46,60	47,67	49,00	44,78	...
Vaca leiteira acima de 20 l/dia	1.700,00	1.500,00	2.233,33	2.028,57	...
Vaca leiteira até 5 l/dia	641,67	600,00	900,00	735,71	...
Vaca leiteira de 10 a 20 l/dia	1.615,00	1.250,00	1.666,67	1.485,71	...
Vaca leiteira de 5 a 10 l/dia	1.000,00	850,00	1.233,33	957,14	...
Vaca magra	443,33	450,00	466,67	370,00	...

Fonte: Instituto de Economia Agrícola e Coordenadoria de Assistência Técnica Integral.

TABELA 3 - Preços Médios Mensais Recebidos pelos Agricultores, segundo os Escritórios de Desenvolvimento Rural, Estado de São Paulo, Outubro de 2005

(em real)					(continua)
Produto	Presidente Prudente	Presidente Venceslau	Registro	Ribeirão Preto	São Paulo
Algodão em caroço	13,00	12,00	...	13,00	...
Algodão em pluma	...	36,27	...	36,00	...
Amendoim em casca	20,00	27,50	...	18,00	...
Arroz em casca	...	19,00	34,33	28,00	...
Banana nanica	...	11,30	6,06	...	8,00
Batata	22,50	...
Bezerro	318,33	340,71	360,00	285,00	...
Boi gordo	54,89	53,71	51,60	55,14	59,00
Boi magro	575,56	536,00	650,00	632,50	...
Borracha (coágulo)	1,40
Burro domado	1.020,00	762,50	525,00
Café benef. cereja descascado	260,00
Café benef. secagem natural	192,50	236,00	...
Café em coco	60,20	120,00	...	74,33	...
Café em coco renda	2,84	6,00
Cana-de-açúcar	28,88	27,90	...	28,99	...
Casulo	6,25
Cebola	0,47	...
Feijão	64,00	75,50	72,33	71,00	...
Frango para corte	1,60	1,60
Garrote	456,67	457,14	420,00	495,00	...
Laranja para indústria	7,50	...
Laranja para mesa	10,00	...
Leitão de recria	3,90	4,00	4,00	4,80	...
Leite tipo A
Leite tipo B	0,52	0,56	0,70	0,60	...
Leite tipo C	0,43	0,45	0,50	0,46	...
Mamona	...	0,80
Mandioca para indústria	100,00	102,14
Mandioca para mesa	8,50	11,35	11,00	6,00	...
Mel de abelha	15,33	10,00	11,50	10,00	...
Milho	17,20	16,77	20,50	16,64	...
Novilha	408,89	388,57	467,50	435,00	...
Ovos de codorna
Ovos tipo extra	25,00	37,19	...	30,00	...
Ovos tipo grande	24,00	36,03	...	29,00	...
Ovos tipo médio	30,50	35,09	...	28,00	...
Ovos tipo pequeno	...	30,29	...	27,00	...
Poedeira descarte leve	0,50	...
Poedeira descarte pesada	0,75	...
Soja	29,00	25,81	...	25,80	...
Sorgo	...	12,00	...	13,00	...
Suínos para abate	48,20	52,00	50,00	48,00	48,00
Tangerina
Tomate para indústria	0,16
Tomate para mesa	17,50	...
Touro	1.288,89	1.383,33	1.437,50	1.700,00	...
Trigo
Triticale
Vaca de criar	542,50	506,67	712,50	683,33	...
Vaca gorda	48,78	47,71	46,00	48,50	55,00
Vaca leiteira acima de 20 l/dia	2.000,00	1.890,00	1.650,00	1.866,67	...
Vaca leiteira até 5 l/dia	708,89	656,67	812,50	712,50	...
Vaca leiteira de 10 a 20 l/dia	1.462,50	1.360,00	1.200,00	1.500,00	...
Vaca leiteira de 5 a 10 l/dia	986,67	958,57	1.025,00	912,50	...
Vaca magra	416,67	416,67	416,67	480,00	...

Fonte: Instituto de Economia Agrícola e Coordenadoria de Assistência Técnica Integral.

TABELA 3 - Preços Médios Mensais Recebidos pelos Agricultores, segundo os Escritórios de Desenvolvimento Rural, Estado de São Paulo, Outubro de 2005

Produto	(em real)					(conclusão)
	São J. da B. Vista	São J. do R. Preto	Sorocaba	Tupã	Votuporanga	
Algodão em caroço	10,90	
Algodão em pluma	34,93	
Amendoim em casca	20,00	...	
Arroz em casca	23,33	29,50	30,00	18,00	...	
Banana nanica	...	12,25	...	12,00	...	
Batata	18,00	19,50	25,00	
Bezerro	301,63	324,17	294,00	360,00	245,00	
Boi gordo	53,60	55,63	55,00	54,50	54,25	
Boi magro	585,71	615,71	577,50	615,00	613,50	
Borracha (coágulo)	...	1,38	...	1,50	1,41	
Burro domado	825,00	950,00	975,00	800,00	500,00	
Café benef. cereja descascado	258,80	
Café benef. secagem natural	241,36	200,00	250,00	200,00	190,00	
Café em coco	78,33	62,00	70,00	52,50	55,00	
Café em coco renda	3,82	3,27	3,50	2,85	3,25	
Cana-de-açúcar	33,23	29,04	34,00	26,36	28,15	
Casulo	6,50	...	
Cebola	0,61	...	0,65	
Feijão	73,00	76,20	73,00	55,00	82,00	
Frango para corte	1,46	1,42	1,58	...	1,45	
Garrote	451,25	430,00	400,00	515,00	375,00	
Laranja para indústria	9,25	6,94	10,00	...	7,50	
Laranja para mesa	9,50	9,29	10,00	8,00	12,25	
Leitão de recria	4,28	3,75	3,63	4,60	3,50	
Leite tipo A	0,66	
Leite tipo B	0,54	0,53	0,59	0,50	...	
Leite tipo C	0,44	0,44	0,50	0,45	0,41	
Mamona	1,00	
Mandioca para indústria	80,00	...	
Mandioca para mesa	7,50	5,90	9,50	6,00	...	
Mel de abelha	18,00	11,00	10,00	12,50	13,50	
Milho	17,55	16,39	17,29	16,60	15,38	
Novilha	448,75	395,00	375,00	400,00	390,00	
Ovos de codorna	22,50	...	
Ovos tipo extra	35,00	50,00	38,00	27,10	...	
Ovos tipo grande	34,00	48,50	36,33	26,10	...	
Ovos tipo médio	32,00	...	28,50	24,27	...	
Ovos tipo pequeno	30,00	21,25	...	
Poedeira descarte leve	0,40	...	
Poedeira descarte pesada	0,40	...	
Soja	25,00	...	29,50	
Sorgo	...	13,00	...	13,00	...	
Suíno para abate	52,38	48,86	51,50	46,00	43,50	
Tangerina	...	11,25	
Tomate para indústria	
Tomate para mesa	20,50	14,50	29,00	15,00	14,00	
Touro	1.141,25	1.130,00	1.400,00	2.050,00	1.166,67	
Trigo	
Triticale	
Vaca de criar	592,86	541,67	610,00	550,00	520,00	
Vaca gorda	46,44	49,00	45,80	48,00	48,00	
Vaca leiteira acima de 20 l/dia	2.227,14	2.140,00	2.050,00	2.500,00	2.166,67	
Vaca leiteira até 5 l/dia	682,86	664,29	625,00	800,00	737,50	
Vaca leiteira de 10 a 20 l/dia	1.468,75	1.575,00	1.312,50	1.900,00	1.512,50	
Vaca leiteira de 5 a 10 l/dia	1.021,43	1.121,43	812,50	1.000,00	1.100,00	
Vaca magra	423,75	420,00	433,33	440,00	407,50	

Fonte: Instituto de Economia Agrícola e Coordenadoria de Assistência Técnica Integral.

TABELA 4 - Preços Médios Mensais Recebidos pelos Agricultores, segundo as Regiões Administrativas, Estado de São Paulo, Outubro de 2005¹

(em real)					
Produto	Araçatuba	Baixada Santista	Barretos	Bauru	Campinas
Algodão em caroço	11,50	12,00	11,75
Algodão em pluma	34,00	34,38
Amendoim em casca	22,50	16,50	...
Arroz em casca	24,00	...	20,50	...	22,38
Banana nanica	7,50	8,00	...	11,00	12,00
Batata	21,25
Bezerro	318,33	...	299,44	320,77	297,83
Boi gordo	54,20	...	55,44	54,75	53,31
Boi magro	610,42	...	636,67	592,31	560,22
Borracha (coágulo)	1,37	...	1,45	1,44	...
Burro domado	1.500,00	...	1.300,00	762,50	972,22
Café benef. cereja descascado	255,57
Café benef. secagem natural	219,40	...	216,67	226,50	234,71
Café em coco	64,82	...	64,33	66,50	76,10
Café em coco renda	3,16	...	3,30	2,88	3,59
Cana-de-açúcar	27,65	...	28,63	28,74	30,96
Casulo	4,85	5,80
Cebola	0,70
Feijão	75,83	...	57,50	80,00	72,93
Frango para corte	1,40	...	1,43	1,47	1,42
Garrote	454,33	...	423,00	453,57	465,63
Laranja para indústria	7,60	...	6,84	7,99	8,38
Laranja para mesa	7,70	...	9,67	11,45	10,10
Leitão de recria	3,37	...	4,10	3,35	4,14
Leite tipo A	0,70	0,66
Leite tipo B	0,54	...	0,54	0,57	0,57
Leite tipo C	0,45	...	0,47	0,48	0,46
Mamona	1,05	1,00
Mandioca para indústria	82,00	84,15
Mandioca para mesa	5,00	...	9,00	7,60	7,02
Mel de abelha	10,00	9,95	11,71
Milho	16,29	...	15,21	16,95	17,40
Novilha	415,36	...	412,00	381,07	432,73
Ovos de codorna	22,00	...	23,00
Ovos tipo extra	29,23	...	30,00	29,17	32,28
Ovos tipo grande	28,23	...	29,00	27,83	30,90
Ovos tipo médio	26,40	...	27,00	26,83	28,96
Ovos tipo pequeno	21,50	...	25,00	21,50	25,79
Poedeira descarte leve	0,40	...	0,35	0,35	0,60
Poedeira descarte pesada	0,80	...	0,85	...	0,75
Soja	26,88	...	25,90	25,67	27,09
Sorgo	11,27	...	11,80	13,00	14,45
Suíno para abate	49,75	...	45,19	46,78	49,25
Tangerina	15,00	...	15,00
Tomate para indústria	0,16	0,13	0,20
Tomate para mesa	12,00	20,00	22,33
Touro	1.350,00	...	1.522,22	1.268,18	1.336,09
Trigo
Triticale
Vaca de criar	608,46	...	580,00	590,00	585,68
Vaca gorda	48,21	...	48,78	48,29	46,92
Vaca leiteira acima de 20 l/dia	1.975,00	...	2.183,33	1.820,00	2.033,75
Vaca leiteira até 5 l/dia	734,00	...	756,25	817,78	723,10
Vaca leiteira de 10 a 20 l/dia	1.423,08	...	1.616,67	1.500,00	1.493,33
Vaca leiteira de 5 a 10 l/dia	992,86	...	972,22	1.120,00	1.000,00
Vaca magra	424,17	...	436,22	431,82	410,87

¹As unidades para cada produto desta tabela são as mesmas da tabela 2.

Fonte: Instituto de Economia Agrícola e Coordenadoria de Assistência Técnica Integral.

TABELA 4 - Preços Médios Mensais Recebidos pelos Agricultores, segundo as Regiões Administrativas, Estado de São Paulo, Outubro de 2005

(em real)

(continua)

Produto	Central	Franca	Marília	Presidente Prudente	Registro
Algodão em caroço	...	14,00	11,50	11,50	...
Algodão em pluma	...	33,70	...	35,14	...
Amendoim em casca	20,00	...	18,75	22,67	...
Arroz em casca	26,93	19,00	24,50	19,00	32,50
Banana nanica	11,50	11,30	6,06
Batata	22,50
Bezerro	310,83	293,33	338,57	322,27	360,00
Boi gordo	54,82	54,29	54,62	54,10	52,50
Boi magro	606,38	586,40	600,00	563,00	650,00
Borracha (coágulo)	1,40	1,40	...
Burro domado	875,00	600,00	910,00	968,18	550,00
Café benef. cereja descascado	240,00	247,50	244,00	245,00	...
Café benef. secagem natural	210,48	239,50	207,00	193,33	...
Café em coco	68,00	...	61,92	63,08	...
Café em coco renda	3,00	...	3,13	3,15	...
Cana-de-açúcar	29,34	29,22	29,58	29,02	...
Casulo	6,50	6,25	...
Cebola	0,47
Feijão	83,50	68,00	77,31	68,86	68,50
Frango para corte	1,38	...	1,45	1,53	...
Garrote	496,67	443,33	453,08	448,64	426,67
Laranja para indústria	6,38	...	7,83
Laranja para mesa	9,10	...	10,00
Leitão de recria	3,73	...	4,03	3,87	5,00
Leite tipo A	0,70
Leite tipo B	...	0,46	0,51	0,53	0,70
Leite tipo C	0,51	0,44	0,44	0,43	0,50
Mamona	0,80	...
Mandioca para indústria	88,33	...	80,08	98,30	...
Mandioca para mesa	4,50	...	6,00	9,92	11,00
Mel de abelha	8,60	...	11,60	12,50	11,50
Milho	17,09	16,13	15,99	17,12	20,00
Novilha	450,00	414,00	415,00	398,18	490,00
Ovos de codorna	22,50
Ovos tipo extra	29,75	39,00	30,00	30,80	...
Ovos tipo grande	28,75	38,00	28,83	29,51	...
Ovos tipo médio	27,25	34,00	27,05	31,77	...
Ovos tipo pequeno	24,00	...	24,38	29,15	...
Poedeira descarte leve	0,38	0,30	...
Poedeira descarte pesada	0,50
Soja	25,85	25,57	26,41	26,37	...
Sorgo	...	11,47	13,00	12,00	...
Suíno para abate	46,00	47,67	45,75	50,00	50,00
Tangerina	4,58	10,00	...
Tomate para indústria	0,16	...
Tomate para mesa	17,99
Touro	1.383,33	1.200,00	1.530,00	1.338,10	1.466,67
Trigo	18,33
Triticale
Vaca de criar	620,00	537,50	619,00	534,00	716,67
Vaca gorda	48,75	46,83	47,00	48,00	46,25
Vaca leiteira acima de 20 l/dia	1.750,00	2.225,00	2.128,57	2.041,25	1.650,00
Vaca leiteira até 5 l/dia	762,00	590,00	774,55	662,86	816,67
Vaca leiteira de 10 a 20 l/dia	1.290,00	1.460,00	1.527,27	1.467,62	1.200,00
Vaca leiteira de 5 a 10 l/dia	1.038,00	850,00	1.021,82	965,45	1.033,33
Vaca magra	457,50	462,50	457,00	403,81	416,67

Fonte: Instituto de Economia Agrícola e Coordenadoria de Assistência Técnica Integral.

TABELA 4 - Preços Médios Mensais Recebidos pelos Agricultores, segundo as Regiões Administrativas, Estado de São Paulo, Outubro de 2005

Produto	(em real)				(conclusão)
	Ribeirão Preto	São Paulo	S. J. Campos	S. J. Rio Preto	Sorocaba
Algodão em caroço	13,00	12,25	14,05
Algodão em pluma	36,00	33,96	34,87
Amendoim em casca	18,00	24,57	...
Arroz em casca	35,00	...	22,00	26,50	24,71
Banana nanica	11,00	10,25	8,00
Batata	28,50	28,70	24,60
Bezerro	290,00	280,00	266,67	296,88	298,81
Boi gordo	54,78	57,00	49,11	54,71	54,72
Boi magro	628,75	580,00	478,75	603,36	553,33
Borracha (coágulo)	1,43	...
Burro domado	1.000,00	1.500,00	922,22	828,75	830,00
Café benef. cereja descascado	245,00	231,25
Café benef. secagem natural	236,67	201,62	219,50
Café em coco	75,75	59,74	63,88
Café em coco renda	3,05	3,36
Cana-de-açúcar	28,91	...	40,00	29,29	28,76
Casulo	5,00	7,00
Cebola	0,68	0,60	0,55
Feijão	70,00	...	79,00	70,06	78,10
Frango para corte	1,33	1,45	1,47
Garrote	472,50	480,00	383,83	428,57	407,50
Laranja para indústria	7,00	7,09	7,66
Laranja para mesa	10,00	...	16,00	10,12	9,79
Leitão de recria	4,80	...	3,94	3,55	3,47
Leite tipo A
Leite tipo B	0,58	...	0,56	0,51	0,57
Leite tipo C	0,46	...	0,47	0,44	0,45
Mamona	1,60	...
Mandioca para indústria	111,11	82,50	94,00
Mandioca para mesa	6,00	...	8,81	6,40	9,80
Mel de abelha	12,50	15,00	11,67	11,88	9,00
Milho	16,56	...	19,33	16,44	16,96
Novilha	417,50	500,00	407,50	410,37	387,65
Ovos de codorna	...	25,00	...	27,00	...
Ovos tipo extra	31,50	38,50	...	37,95	38,00
Ovos tipo grande	29,50	37,50	...	34,64	35,80
Ovos tipo médio	26,00	35,50	36,00	28,70	29,75
Ovos tipo pequeno	27,00	25,00	27,00
Poedeira descarte leve	0,50	0,60	...	0,65	...
Poedeira descarte pesada	0,75	0,75	...
Soja	25,33	...	33,00	27,32	25,68
Sorgo	12,33	11,57	12,00
Suíno para abate	48,33	50,00	45,00	47,81	48,53
Tangerina	14,00	8,88	6,00
Tomate para indústria	0,13	0,15	...
Tomate para mesa	17,50	...	24,11	16,10	21,50
Touro	1.633,33	1.000,00	1.227,27	1.219,05	1.508,82
Trigo	20,00	18,72
Triticale	17,00	15,23
Vaca de criar	700,00	700,00	588,00	556,40	600,59
Vaca gorda	48,75	52,50	44,40	48,04	46,79
Vaca leiteira acima de 20 l/dia	2.120,00	2.500,00	2.091,67	2.005,00	1.809,38
Vaca leiteira até 5 l/dia	775,00	750,00	673,08	712,50	701,36
Vaca leiteira de 10 a 20 l/dia	1.660,00	2.000,00	1.521,43	1.458,33	1.407,89
Vaca leiteira de 5 a 10 l/dia	975,00	1.000,00	978,57	1.038,93	938,64
Vaca magra	426,67	500,00	368,00	400,91	428,57

Fonte: Instituto de Economia Agrícola e Coordenadoria de Assistência Técnica Integral.

TABELA 5 - Preços Médios Mensais de Venda no Mercado Atacadista, Cidade de São Paulo, Julho a Outubro de 2005

		(em real)			(continua)
Produto	Unidade	Julho	Agosto	Setembro	Outubro
Alho					
Argentino (branco)	cx.10kg	-	-	-	-
Argentino (roxo)	cx.10kg	55,95	54,52	49,58	47,00
Chinês (branco)	cx.10kg	51,74	51,57	43,29	40,34
Espanhol (roxo)	cx.10kg	-	-	-	-
Nacional DF-GO (roxo)	cx.10kg	-	-	-	-
Nacional MG (roxo)	cx.10kg	-	-	-	45,00
Nacional SC (roxo)	cx.10kg	-	-	-	-
Amendoim					
Descascado catado	sc.50kg	125,86	131,30	128,29	117,76
Em casca	sc.25kg	45,19	44,48	41,69	41,58
Arroz beneficiado					
Agulhinha parboilizado tipo 1	sc.60kg	-	-	-	-
Agulhinha tipo 1	sc.60kg	-	-	-	-
Agulhinha tipo 2	sc.60kg	-	-	-	-
Uruguai tipo 1	sc.50kg	59,50	60,50	60,45	58,55
Arroz em fardo					
Agulhinha parboilizado tipo 1	fardo 30kg	35,71	35,69	33,52	32,97
Agulhinha parboilizado tipo 2	fardo 30kg	-	-	-	-
Agulhinha tipo 1	fardo 30kg	37,60	37,97	36,05	35,82
Agulhinha tipo 2	fardo 30kg	32,50	32,61	30,67	31,26
Batata					
Achat escovada	sc.50kg	-	-	-	-
Achat lavada	sc.50kg	-	-	-	-
Baraka escovada	sc.50kg	37,26	27,24	24,98	22,82
Bintje lavada	sc.50kg	39,52	34,08	34,56	37,86
Mona lisa lavada	sc.50kg	37,00	25,35	24,17	23,08
Cebola					
Argentina	sc.20kg	19,29	17,52	17,50	-
Monte Alto	sc.20kg	-	14,59	16,64	14,26
PE-BA	sc.20kg	-	-	-	14,94
Piedade	sc.20kg	-	-	-	-
Rio Grande do Sul	sc.20kg	-	-	-	-
S.J.do Rio Pardo	sc.20kg	-	-	-	13,68
Santa Catarina	sc.20kg	14,00	13,00	-	-
Farinha de mandioca					
Farinha crua fina	sc.50kg	38,71	35,93	35,64	36,03
Farinha crua grossa	sc.40kg	35,17	32,59	29,62	28,39
Farinha torrada	sc.50kg	51,93	46,57	45,00	43,37
Farinha de trigo					
Comum	sc.50kg	49,18	48,65	48,12	46,32
Especial	sc.50kg	50,56	50,96	49,93	48,76
Feijão					
Carioquinha tipo 1	sc.60kg	127,74	100,98	88,86	84,32
Carioquinha tipo 2	sc.60kg	116,29	95,76	83,45	75,97
Jalo tipo 1	sc.60kg	-	-	-	-
Preto tipo 1	sc.60kg	104,17	97,98	96,71	99,34
Preto tipo 2	sc.60kg	94,38	87,63	86,19	91,32
Rajado tipo 1	sc.60kg	-	-	-	-
Rosinha tipo 1	sc.60kg	-	-	-	-

Fonte: Instituto de Economia Agrícola.

TABELA 5 - Preços Médios Mensais de Venda no Mercado Atacadista, Cidade de São Paulo, Julho a Outubro de 2005

		(em real)		(conclusão)	
Produto	Unidade	Julho	Agosto	Setembro	Outubro
Milho					
Amarelo CIF Campinas	sc.60kg	19,41	18,75	18,46	17,73
Amarelo FOB Mogiana	sc.60kg	17,54	16,85	16,43	15,79
Amarelo FOB Sorocabana	sc.60kg	17,54	16,77	16,17	15,71
Pipoca argentina	sc.25kg	34,62	33,35	33,17	31,08
Pipoca nacional	sc.30kg	37,05	35,83	34,62	31,16
Soja					
CIF Santos	sc.60kg	34,37	33,27	31,60	30,25
FOB Mogiana	sc.60kg	31,26	30,41	28,69	27,27
FOB Sorocabana	sc.60kg	31,26	30,41	28,35	27,27
Trigo					
FOB Mogiana	sc.60kg	23,00	22,37	19,95	19,52
Óleo					
Milho	cx.20 latas	71,02	70,48	70,38	68,61
Soja	cx.20 latas	36,64	37,96	33,36	29,58
Ave abatida					
Frango	kg	1,83	1,96	2,19	2,10
Banha de porco					
Empacotada	cx.30kg	87,10	81,46	72,19	66,28
Carne bovina resfriada					
Dianteiro com osso	kg	2,85	2,93	2,94	3,15
Ponta de agulha	kg	2,59	2,64	2,70	2,97
Traseiro com osso	kg	3,74	3,83	4,08	4,65
Carne suína					
1/2 carcaça	kg	3,52	3,60	3,74	3,93
Charque					
Dianteiro	kg	6,97	7,04	7,34	7,71
Ponta de agulha	kg	5,45	5,45	5,57	5,70
Manteiga					
Com sal	kg	-	-	-	-
Sem sal	kg	8,60	7,08	7,01	7,76
Ovo branco					
Extra	cx.30dz	40,14	36,48	32,17	33,68
Grande	cx.30dz	39,10	35,48	31,05	32,68
Médio	cx.30dz	37,90	33,87	29,40	31,00
Ovo vermelho					
Extra	cx.30dz	42,57	38,91	34,31	36,08
Grande	cx.30dz	41,52	37,80	33,10	34,47
Médio	cx.30dz	39,71	35,89	31,14	32,82
Pinto de um dia					
Corte	unidade	0,64	0,64	0,64	0,64
Postura branco	unidade	1,25	1,25	1,25	1,25
Postura vermelho	unidade	1,35	1,35	1,35	1,35
Queijo					
Frescal	kg	7,17	7,00	6,85	6,90
Minas padrão	kg	9,59	9,55	9,45	9,36
Mussarela	kg	7,93	7,60	7,73	7,96
Parmesão	kg	11,62	11,25	11,03	10,91
Prato	kg	8,47	8,12	7,94	8,05
Provolone curado	kg	10,51	10,07	10,12	9,81
Provolone fresco	kg	10,56	10,19	10,03	10,34

Fonte: Instituto de Economia Agrícola.

TABELA 6 - Preços Médios Mensais no Varejo, Cidade de São Paulo, Julho a Outubro de 2005
(em real) (continua)

Produto	Unidade	Julho	Agosto	Setembro	Outubro
Produtos básicos e diversos					
Açúcar	kg	1,15	1,14	1,16	1,17
Arroz	kg	1,47	1,47	1,44	1,41
Café solúvel	vidro 100g	5,35	5,58	5,73	5,99
Chá preto	pc.100g	-	-	-	-
Feijão	kg	3,00	2,93	2,81	2,74
Pó de café	pc.500g	4,57	4,63	4,72	4,93
Carnes e derivados					
Banha de porco	pc.kg	5,09	5,28	4,97	5,17
Carne bovina	kg	7,19	7,08	7,03	7,44
Carne suína	kg	8,01	7,62	7,37	7,55
Frango	kg	2,65	2,67	2,82	2,96
Lingüiça de porco	kg	8,47	8,00	8,17	8,53
Ovos	dz.	2,49	2,43	2,35	2,27
Toucinho fresco	kg	4,32	3,93	3,85	4,11
Conservas e embutidos					
Azeitona granel	kg	14,23	15,74	14,99	13,68
Ervilha	lata 200g	1,19	1,19	1,17	1,19
Goiabada	lata 700g	3,54	3,91	4,01	3,93
Massa de tomate	lata 140g	1,01	1,02	1,01	1,03
Mortadela	kg	8,35	8,26	8,14	8,42
Palmito	lata 400g	-	-	-	-
Pêssego em calda	lata 450g	4,57	4,64	4,22	4,11
Presunto cozido	kg	13,25	13,17	13,47	13,12
Salsicha viena	kg	12,41	11,99	12,23	12,47
Sardinha	lata 135g	1,63	1,62	1,61	1,63
Farináceos e massas					
Bolacha	pc.200g	1,40	1,38	1,35	1,32
Farinha de mandioca	pc.500g	1,58	1,54	1,55	1,55
Farinha de milho	pc.500g	1,91	1,98	1,93	1,94
Farinha de trigo	kg	1,44	1,40	1,42	1,45
Fubá mimoso	pc.500g	0,96	0,95	0,96	0,94
Macarrão	pc.500g	1,57	1,54	1,51	1,48
Maisena	pc.500g	2,95	2,94	2,98	3,05
Pão francês	50g	0,22	0,21	0,21	0,21
Frutas					
Abacate	unidade	0,74	0,71	0,80	0,87
Abacaxi	unidade	2,60	2,60	2,66	2,82
Banana climatizada	dz.	-	-	-	-

Fonte: Instituto de Economia Agrícola.

TABELA 6 - Preços Médios Mensais no Varejo, Cidade de São Paulo, Julho a Outubro de 2005

		(em real)				(continua)
Produto	Unidade	Julho	Agosto	Setembro	Outubro	
Frutas						
Banana maçã	dz.	3,01	2,85	2,91	3,07	
Banana nanica	dz.	1,63	1,61	1,63	1,80	
Banana prata	dz.	2,52	2,41	2,41	2,54	
Caqui	unidade	-	-	-	-	
Figo	cx.1kg	7,17	8,44	9,50	9,15	
Laranja	dz.	2,05	2,05	2,24	2,41	
Limão tahiti	dz.	1,32	1,64	1,83	1,76	
Maçã estrangeira	unidade	0,84	0,82	0,83	0,88	
Maçã nacional	kg	3,06	2,44	3,11	3,08	
Maçã nacional	unidade	0,53	0,54	0,53	0,56	
Mamão	kg	2,03	1,88	1,90	1,81	
Manga	unidade	1,54	1,59	1,52	1,56	
Maracujá azedo	kg	2,91	2,88	3,16	3,29	
Melancia	kg	1,12	0,98	0,96	0,89	
Melão amarelo	unidade	4,52	4,10	4,00	3,64	
Morango	cx.1kg	7,58	6,32	6,15	6,62	
Pêra estrangeira	unidade	0,89	0,88	0,86	0,94	
Pêssego	unidade	-	-	-	-	
Pêssego de mesa	kg	-	-	4,87	4,44	
Tangerina	dz.	2,27	2,35	2,60	2,79	
Uva comum	kg	4,64	5,06	5,57	6,72	
Uva fina	kg	3,50	3,72	3,97	4,58	
Hortaliças						
Abóbora	kg	1,19	1,24	1,26	1,19	
Abobrinha brasileira	kg	1,93	1,91	1,94	2,10	
Abobrinha italiana	kg	1,81	1,82	1,94	1,77	
Agrião	maço 500g	1,48	1,50	1,46	1,48	
Alface	pé	0,88	0,83	0,80	0,78	
Alho	pc.150g	1,68	1,71	1,77	1,81	
Almeirão	maço 500g	1,43	1,44	1,36	1,43	
Batata	kg	1,60	1,40	1,30	1,24	
Batata-doce	kg	1,43	1,46	1,46	1,56	
Berinjela	kg	1,79	1,75	1,85	1,87	
Beterraba	kg	1,56	1,48	1,39	1,45	
Beterraba	maço 500g	1,86	1,84	1,71	1,73	
Cebola	kg	1,70	1,65	1,63	1,56	
Cenoura	kg	1,53	1,50	1,55	1,57	
Chuchu	kg	1,14	1,10	1,19	1,22	

Fonte: Instituto de Economia Agrícola.

TABELA 6 - Preços Médios Mensais no Varejo, Cidade de São Paulo, Julho a Outubro de 2005

(em real)			(conclusão)		
Produto	Unidade	Julho	Agosto	Setembro	Outubro
Hortaliças					
Couve	maço 500g	1,12	1,15	1,09	1,15
Couve-flor	unidade	2,80	2,56	2,37	2,41
Ervilha torta	kg	5,83	5,56	6,25	6,28
Escarola	pé	0,94	0,92	0,88	0,87
Espinafre	maço 500g	1,62	1,56	1,55	1,56
Mandioca de mesa	kg	1,15	1,06	1,08	1,14
Mandioquinha	kg	3,07	3,11	3,42	3,78
Milho verde	unidade	0,47	0,44	0,45	0,43
Pepino	kg	1,30	1,35	1,38	1,36
Pimentão	kg	1,79	1,90	1,95	2,10
Quiabo	kg	3,20	3,32	3,43	3,47
Repolho verde	kg	1,26	1,08	1,06	1,06
Salsa e cebolinha	maço 100g	0,78	0,72	0,74	0,73
Tomate de mesa	kg	2,03	1,85	1,91	2,05
Vagem	kg	3,44	3,44	3,57	3,55
Leite e derivados					
Leite B	litro	1,64	1,63	1,62	1,63
Leite C	litro	1,34	1,33	1,32	1,32
Leite condensado	lata 395g	2,00	1,99	1,95	2,00
Leite em pó integral	lata 400g	5,31	5,26	5,39	5,41
Manteiga	pc.200g	3,08	3,08	3,01	2,97
Queijo minas	kg	12,02	12,24	12,22	12,42
Queijo minas m.cura	kg	13,33	15,48	13,29	15,41
Queijo prato	kg	14,69	14,55	14,75	14,92
Óleos e gorduras					
Azeite estrangeiro	lata 500ml	13,38	13,14	13,34	13,49
Óleo de algodão	lata 900ml	3,43	3,51	3,47	3,63
Óleo de arroz	lata 900ml	4,07	4,07	4,07	4,00
Óleo de girassol	lata 900ml	3,66	3,51	3,52	3,62
Óleo de milho	lata 900ml	4,23	4,33	4,17	4,12
Óleo de soja	lata 900ml	1,93	1,88	1,80	1,80
Margarina	pote 250g	1,47	1,43	1,45	1,48
Peixes e crustáceos					
Camarão rosa	kg	41,21	45,38	41,30	47,12
Camarão sete barbas	kg	13,19	13,42	12,56	13,12
Pescada média	kg	8,08	7,74	8,10	8,45
Sardinha	kg	4,21	4,40	4,81	4,67

Fonte: Instituto de Economia Agrícola.

TABELA 7 - Cesta de Mercado, Cidade de São Paulo, Outubro de 2005

Produto ¹	Despesa familiar ²		Variação percentual em relação a		
	R\$	%	Ago./05	Dez./04	Set./04
Produtos de origem vegetal					
Produtos básicos	109,30	36,36	-0,13	-2,09	-5,95
Farináceos e massas	38,13	12,68	-0,18	1,60	0,50
Farinhas (4 produtos)	6,19	2,06	0,65	-5,06	-7,89
Macarrão	5,10	1,70	-2,11	-6,42	-9,89
Pão	26,84	8,93	0,00	5,01	5,01
Açúcar	11,54	3,84	0,87	-3,27	-5,64
Arroz	20,33	6,76	-2,07	-17,05	-26,18
Café	14,18	4,72	4,42	18,76	15,94
Feijão	13,20	4,39	-2,51	11,39	17,13
Óleos	11,92	3,97	0,00	-14,06	-20,59
Frutas	41,25	13,72	6,84	18,98	27,91
Banana	7,30	2,43	9,45	0,41	18,51
Laranja	16,62	5,53	7,57	28,14	32,43
Outras (12 frutas)	17,33	5,76	5,09	20,10	27,99
Hortaliças	33,98	11,30	0,41	1,80	-6,44
Alface	3,22	1,07	-2,42	4,21	12,98
Batata	7,09	2,36	-4,70	-15,70	-16,78
Cebola	2,76	0,92	-4,17	9,96	-21,14
Tomate	7,32	2,43	7,33	4,13	-9,29
Outras (20 hortaliças)	13,59	4,52	1,42	10,13	1,57
Outros produtos (maisena, massa de tomate e goiabada)	3,15	1,05	1,29	5,00	6,06
Subtotal	187,68	62,43	1,45	2,74	-0,04
Produtos de origem animal					
Carnes e derivados	55,66	18,52	5,42	1,07	3,67
Carnes	54,58	18,16	5,39	1,09	3,72
Carne bovina	39,33	13,08	5,84	1,65	4,21
Frango	11,59	3,86	4,89	3,48	4,23
Carne suína	3,66	1,22	2,23	-10,73	-2,66
Derivados (lingüiça, banha e toucinho)	1,08	0,36	6,93	0,00	0,93
Leite e derivados	47,33	15,74	0,40	5,72	6,79
Leite	40,29	13,40	0,35	5,17	5,94
Derivados (manteiga e queijo)	7,04	2,34	0,72	8,98	11,92
Ovos	9,95	3,31	-3,40	-3,40	-2,64
Subtotal	112,94	37,57	2,45	2,54	4,35
Total	300,62	100,00	1,82	2,66	1,56

¹Cada item pode incluir mais de uma qualidade, marca ou forma de apresentação do produto.

²Baseada nas quantidades adquiridas para o domicílio da família paulistana de renda e tamanho médios, conforme Pesquisa de Orçamentos Familiares (POF-1981/82), da Fundação Instituto de Pesquisas Econômicas, da Universidade de São Paulo (FIPE/ USP). Preços coletados em amostragem do IEA.

Fonte: Instituto de Economia Agrícola.

TABELA 8 - Índices Mensais de Preços Recebidos pelos Agricultores Paulistas, Índices de Preços Pagos, Índices de Paridade e Índices de Preços no Varejo, Outubro de 2004 a Outubro de 2005¹

(Base: ago./94 = 100)

Ano e mês	IPRV	IPRA	IPR	IPP	IPPF	IPPD
2004						
Out.	383,05	292,59	357,27	338,54	344,78	311,11
Nov.	386,09	293,54	359,50	342,11	349,33	311,87
Dez.	380,32	299,02	358,47	342,71	351,15	309,14
2005						
Jan.	380,06	287,88	353,52	343,97	350,56	315,30
Fev.	386,84	289,80	358,40	345,77	353,27	314,58
Mar.	401,58	293,06	368,60	345,98	353,57	314,52
Abr.	407,16	284,40	367,96	348,36	356,36	315,71
Mai	405,02	286,50	367,70	347,67	357,10	311,18
Jun.	395,89	286,71	362,48	345,48	354,33	310,61
Jul.	389,14	282,19	356,47	345,56	354,99	309,13
Ago.	383,22	275,94	350,16	348,39	359,24	308,08
Set.	379,58	268,26	344,53	349,50	361,82	305,28
Out.	376,59	270,27	343,72	349,97	361,51	307,76
Ano e mês	Índice de Paridade		IPCMV	IPCMA	IPCMT	IPCA
	IPR/IPP(x100)	IPR/IPPF (x100)				
2004						
Out.	105,53	103,62	209,09	213,62	214,34	253,19
Nov.	105,09	102,91	206,04	216,95	213,57	254,94
Dez.	104,60	102,09	204,14	217,39	212,48	257,13
2005						
Jan.	102,78	100,84	205,12	219,95	213,78	258,62
Fev.	103,65	101,45	207,98	217,47	214,72	260,15
Mar.	106,54	104,25	206,94	219,99	214,97	261,74
Abr.	105,63	103,26	212,54	223,31	219,83	264,01
Mai	105,76	102,97	216,48	222,62	222,14	265,31
Jun.	104,92	102,30	214,53	220,46	220,10	265,25
Jul.	103,16	100,42	209,49	220,57	216,86	265,92
Ago.	100,51	97,47	206,41	218,05	213,96	266,37
Set.	98,58	95,22	207,38	217,55	214,41	267,30
Out.	98,21	95,08	210,38	222,88	218,31	269,31

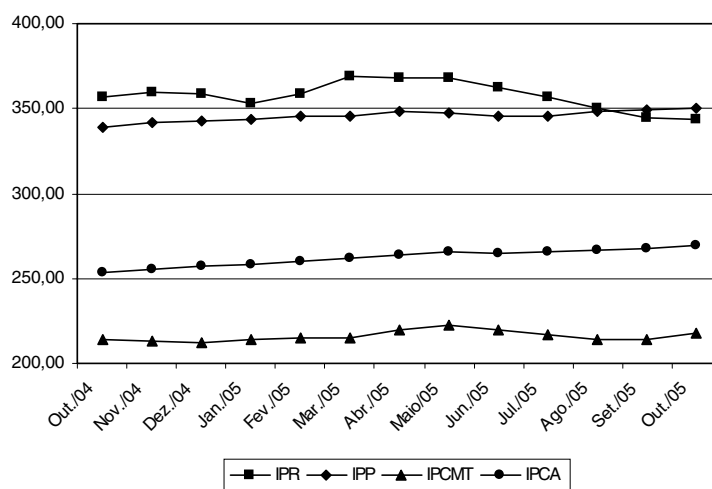

¹As siglas constantes nesta tabela encontram-se nas convenções da página 4.
Fonte: Instituto de Economia Agrícola.

TABELA 9 - Indicadores de Conjuntura Agropecuária, Estado de São Paulo, Outubro de 2005

Indicador econômico-financeiro ¹	Unidade	Outubro	Variação percentual		
			Em 1 mês	Em 6 meses	Em 12 meses
IGP-DI	-	329,529	0,63	-1,39	2,18
IPCA	-	269,300	0,75	2,00	6,36
IPR	-	343,720	-0,24	-6,59	-3,79
IPR-Produtos vegetais	-	376,590	-0,79	-7,51	-1,69
IPR-Produtos animais	-	270,270	0,75	-4,97	-7,64
IPP	-	349,971	0,14	0,46	3,38
IPP-Adubo	-	400,527	-2,29	-9,07	-14,75
IPP-Defensivo	-	286,937	-2,80	-5,48	-8,24
IPP-Máquina	-	314,040	-0,57	6,65	16,15
IPP-Combustível	-	504,622	8,00	15,50	24,66
IPP-Frete	-	275,490	-5,15	4,94	8,28
Salário mínimo	R\$	300,00	0,00	15,38	15,38
Dólar comercial	R\$	2,254	1,44	-10,94	-21,08
Dólar paralelo	R\$	2,500	-1,19	-10,71	-18,57
Poupança	%	0,7110	-	4,73	9,10
Taxa referencial de juros	%	0,2100	-	1,64	2,77

Relação de troca ²	Unidade	Outubro	Situação		
			Há 1 mês	Há 6 meses	Há 12 meses
Algodão/adubo	15kg/t	56,0	57,0	54,0	49,1
Arroz/adubo	sc.60kg/t	28,6	27,3	24,9	22,5
Café/adubo	sc.60kg/t	4,9	5,0	4,5	6,6
Cana-de-açúcar/adubo	t/t	36,7	37,8	38,3	43,5
Feijão/adubo	sc.60kg/t	9,6	9,0	9,7	12,1
Laranja/adubo	cx.40,8kg/t	104,7	105,2	101,3	144,7
Milho/adubo	sc.60kg/t	41,9	42,6	44,5	51,2
Soja/adubo	sc.60kg/t	32,8	32,9	32,4	32,0
Milho/soja	sc./sc.	1,6	1,6	1,7	2,0
Milho/trator	sc./u.	4.623	4.816	3.901	4.012
Soja/trator	sc./u.	2.966	2.998	2.275	2.057
Trigo/adubo	t/t	3,0	2,8	2,3	3,0
Boi gordo/boi magro	cab./cab.	1,6	1,5	1,6	1,6
Boi gordo/bezerro	cab./cab.	3,0	2,8	2,9	3,0
Leite B/ração	kg/l	0,8	0,7	0,7	0,7
Leite C/vaca leiteira	l/cab.	1.598	1.500	1.450	1.392
Frango/ração	kg/kg	1,4	1,4	1,3	1,6
Ovo/ração	kg/dz.	1,1	1,1	1,2	1,2
Suíno/ração	kg/kg	3,3	3,2	3,4	3,9
Índice de paridade	-	98,21	98,58	105,63	105,53

¹IGP-DI, IPCA, IPR e IPP com base em ago./94 = 100. Dólar: média das cotações diárias de venda. Poupança: rendimento do dia 1º do mês, creditado no 1º dia útil do mês seguinte.

²Produtos vegetais (e leite C): quantidade de produto necessária para adquirir uma tonelada de adubo, um trator ou uma vaca leiteira. Relação milho/soja: número de sacos de milho equivalente, em valor, a um saco de soja. Produtos animais: número de cabeças de boi magro ou bezerro ou quilogramas de ração necessários para compra de uma unidade de produto (um boi gordo, 1 litro de leite B, 1kg de frango, 1 dúzia de ovos ou 1kg de suíno). Índice de paridade: IPR/IPPx100.

Fonte: Instituto de Economia Agrícola, com base em dados próprios e de outras Instituições.